«СОГЛАСОВАНО»
Заместитель главы городского
округа Красноуфимск
«16» июля 2020г.
_____ М.С. Корж

«УТВЕРЖДАЮ»
И.о. директора МАУДО
«Дворец творчества»
«16» июля 2020г.
_____ А.И.Конышева

«СОГЛАСОВАНО»
Начальник ГИБДД МО МВД
РФ «Красноуфимский»
«16» июля 2020г.
_____ К.С.Сапегин

ПАСПОРТ

дорожной безопасности образовательного учреждения

Муниципального автономного учреждения

дополнительного образования

«Дворец творчества»

Красноуфимск, 2020

Общие сведения

Муниципальное автономное учреждение дополнительного образования «Дворец творчества» (МАУДО «Дворец творчества»)

Юридический адрес: 623300 Свердловская область, г. Красноуфимск, ул. Советская, д. 17

Фактический адрес: 623300, Свердловская область, г. Красноуфимск, ул. Советская, д. 17

И.о. директора Конышева А.И. 5-06-95
(фамилия, имя, отчество) (телефон)

Ответственные работники муниципального органа образования

инженер по ОТ Цыганов И.С.
методист ГИМЦ Нефедова Е.П.
(должность) (фамилия, имя, отчество)
5-11-36
(телефон)

Ответственные от Госавтоинспекции

инспектор БДД Плотников А.А.
(должность) (фамилия, имя, отчество)

_____ _____
(должность) (фамилия, имя, отчество)
89506504283
(телефон)

Ответственный работник за мероприятия по профилактике детского травматизма

педагог дополнительного образования Пахуто С.И.
(должность) (фамилия, имя, отчество)
5-00-93
(телефон)

Руководитель или ответственный работник организации, осуществляющей содержание улично-дорожной сети (УДС)*

Зимин М.А. 5-11-00
(фамилия, имя, отчество) (телефон)

Руководитель или ответственный
работник организации, осуществляющей
содержание технических средств
организации дорожного
движения (ТСОДД)* Зимин М.А. 5-11-00
(фамилия, имя, отчество) (телефон)

Количество учащихся _____2027_____

Наличие уголка по БДД имеется, коридор второго этажа
(если имеется, указать место расположения)

Наличие класса по БДД имеется, кабинет № 20
(если имеется, указать место расположения)

Наличие автогородка (площадки) по БДД _____нет_____

Наличие автобуса в образовательном учреждении _____нет_____
(при наличии автобуса)

Владелец автобуса _____нет_____
(*образовательное учреждение, муниципальное образование и др.*)

Время занятий в образовательном учреждении:

С 8.00 часов – 20.00 часов

Содержание

I. План-схемы МАУДО «Дворец творчества».

1. Район расположения МАУДО «Дворец творчества», пути движения транспортных средств и обучающихся.

2. Организация дорожного движения в непосредственной близости от МАУДО «Дворец творчества» с размещением соответствующих технических средств организации дорожного движения, маршруты движения детей и расположение парковочных мест.

3. Маршруты движения организованных групп детей от МАУДО «Дворец творчества» к МБУ КСК «Центральный», к МБУ Красноуфимский краеведческий музей, парку, МБУ Центр культуры и досуга.

4. Пути движения транспортных средств к местам разгрузки/погрузки и рекомендуемые безопасные пути передвижения детей по территории МАУДО «Дворец творчества».

II. Информация об обеспечении безопасности перевозок детей специальным транспортным средством (автобусом).

1. Общие сведения.

2. Безопасное расположение остановки автобуса у МАУДО «Дворец творчества».

III. Приложения

План-схема пути движения транспортных средств и обучающихся при проведении дорожных ремонтно-строительных работ вблизи МАУДО «Дворец творчества».

I. План-схемы МАУДО «Дворец творчества»

1. Район расположения МАУДО «Дворец творчества», пути движения транспортных средств и обучающихся

2. Схема организации дорожного движения в непосредственной близости от МАУДО «Дворец творчества» с размещением соответствующих технических средств организации дорожного движения, маршрутов движения детей и расположения парковочных мест

3. Маршруты движения организованных групп детей от МАУДО «Дворец творчества» к городскому парку, МБУ Центр культуры и досуга

4. Пути движения транспортных средств к местам разгрузки/погрузки и рекомендуемые безопасные пути передвижения детей по территории МАУДО «Дворец творчества»

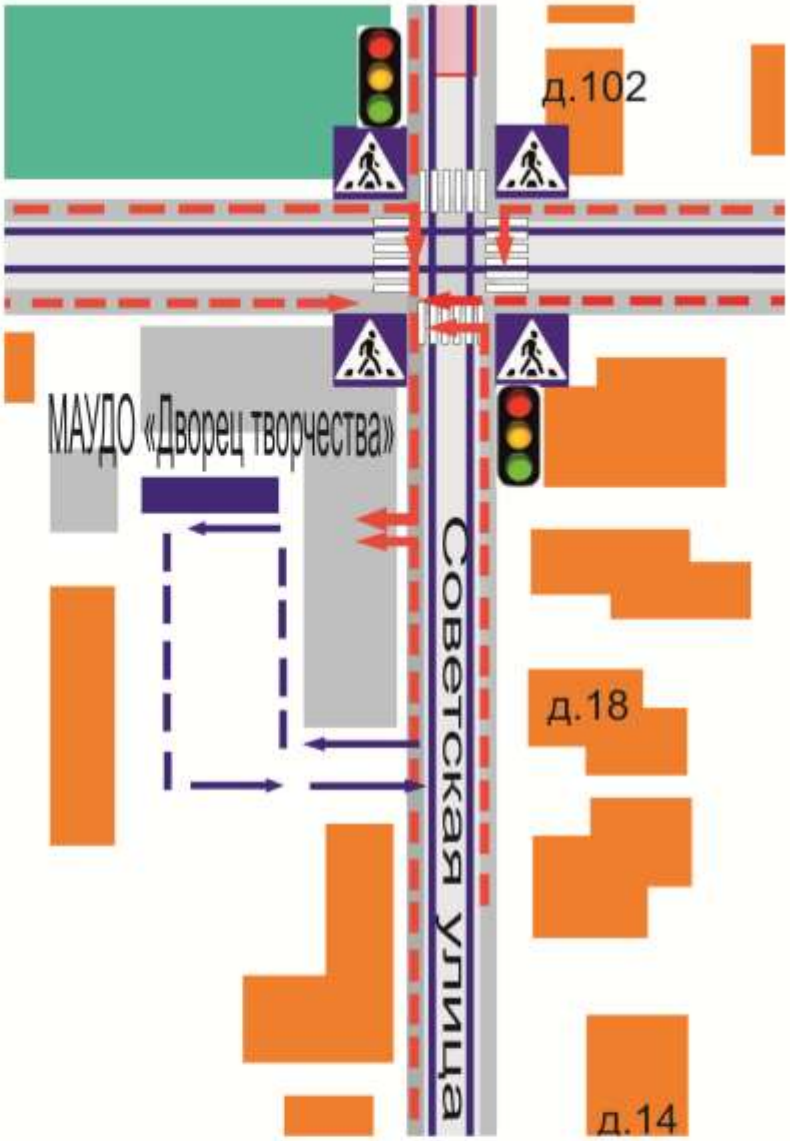

- въезд/выезд грузовых транспортных средств

- движение грузовых транспортных средств по территории образовательного учреждения

- движение детей и подростков на территории образовательного учреждения

- место посадки/высадки детей и подростков

II. Информация об обеспечении безопасности перевозок детей специальным транспортным средством (автобусом).

(при отсутствии автобуса)

Сведения об организациях, осуществляющих перевозку детей специальным транспортным средством (автобусом)

_____----------_____
_____
_____
_____
_____

Рекомендуемый список контактов организаций, осуществляющих перевозку детей специальным транспортным средством (автобусом).

Информационная карточка
перевозок детей специальным транспортным средством (автобусом)

Общие сведения

Марка _____----------_____
Модель _____-----_____
Государственный регистрационный знак _____---------_____
Год выпуска ____------_____ Количество мест в автобусе ___-------____
Соответствие конструкции требованиям, предъявляемым к школьным автобусам _____----------_____

1. Сведения о владельце

Владелец _____----------_____
(наименование организации)
_____
Юридический адрес владельца _____----------_____

Фактический адрес владельца _____----------_____

Телефон ответственного лица _____----------_____

2. Сведения о водителе автобуса

Фамилия, имя, отчество _____----------_____
Принят на работу _____----------_____
Стаж вождения категории D _____----------_____

3. Организационно-техническое обеспечение

Лицо, ответственное за обеспечение безопасности дорожного движения: _____----------_____
назначено _____----------_____,
прошло аттестацию _____----------_____.

Дата последнего технического осмотра _____-----------_____

Директор (руководитель)
образовательного учреждения _____-------____ _____--------_____
(подпись) (Ф.И.О.)

Руководитель организации,
осуществляющей перевозку детей
специальным транспортом
(автобусом) _____--------_____ ____------_____
(подпись) (Ф.И.О.)

2. Безопасное расположение остановки автобуса у МАУДО «Дворец творчества»

- движение школьного автобуса

- движение детей и подростков к месту посадки/высадки

- место посадки/высадки детей и подростков

Приложение

План-схема пути движения транспортных средств и обучающихся, при проведении дорожных ремонтно-строительных работ вблизи МАУДО «Дворец творчества»

- направление движения транспортного потока

- рекомендуемое направление движения детей (обучающихся)

ДОГОВОР №_

г. Красноуфимск «____» _____ 2020 г

ИП ЗАВАЛИН Д.А. именуемое в дальнейшем «Исполнитель», в лице ИП Завалина Дмитрия Анатольевича, действующего на основании ОГРН, с одной стороны и МАУДО «Дворец творчества», именуемое в дальнейшем «Заказчик», в лице и.о. директора Конышевой.А.И., действующего на основании Устава с другой стороны, заключили договор о нижеследующем:

1. Предмет договора.

1.1. Исполнитель обязуется организовать перевозки Заказчику, предоставляя ему автотранспортные средства с водителями для перевозок пассажиров и их багажа «____»_____2020г. по маршруту «Красноуфимск – _____ – г.Красноуфимск» .

2. Обязанности сторон.

2.1. Заказчик принимает на себя обязательства:

2.1.1. Предоставлять Исполнителю предварительную информацию о количестве и марках заказываемого автотранспорта за 48 часов.

2.1.2. Не позднее, чем за 24 часа предоставлять Исполнителю информацию о конкретных адресах подачи автотранспортных средств, времени начала и окончания обслуживания, маршруте следования, количестве перевозимых пассажиров и имеющегося при них багажа.

2.1.3. Использовать выделенный автотранспорт в соответствии с заказанным маршрутом. Все изменения маршрута сверх лимита выделенного времени производятся по согласованию с руководством.

2.1.4. Своевременно производить оплату за автотранспортные услуги в порядке, установленном в настоящем договоре

2.2. Исполнитель принимает на себя обязательства:

2.2.1. Осуществлять комплексное транспортное обслуживание клиентов.

2.2.2. Направлять Заказчику в установленные места и сроки требуемое количество технически исправного автотранспорта.

2.2.3. Не позднее, чем за 18 часов ставить Заказчика в известность обо всех затруднениях, которые могут возникнуть при исполнении конкретного заказа, для своевременного внесения необходимых корректировок.

2.2.4. Обеспечивать безопасность перевозок пассажиров и нести ответственность за сохранность перевозимого багажа.

2.2.5. Производить в кратчайшие сроки замену автотранспорта, сошедшего с линии по технической неисправности.

2.2.6. В случае неисправности автотранспортного средства Исполнитель обязуется найти и предоставить транспорт аналогичной марки.

2.2.7. В случае невозможности предоставления автотранспорта, Исполнитель обязан не позднее, чем за 2 суток проинформировать Заказчика о невозможности выполнения заказа и вернуть перечисленную сумму в полном объеме.

2.2.8. В случае невыполнения заказа по вине Исполнителя, Исполнитель возмещает сумму согласно данному договору. К случаям, когда вина Исполнителя отсутствует, относятся: опоздание водителя в результате ДТП, неблагоприятные погодные условия (природные катаклизмы), действия третьих лиц или иные форс-мажорные ситуации.

3. Порядок расчетов.

3.1. Расчеты Заказчика с Исполнителем производятся по выставленному счету .

4. Ответственность сторон.

4.1. За неисполнение или не надлежащее исполнение принятых на себя обязательств, стороны несут ответственность в соответствии с действующим законодательством РФ.

4.2. Стороны освобождаются от ответственности, если неисполнение или не надлежащее исполнение обязательств явилось следствием действия обстоятельств непреодолимой силы.

5. Порядок расторжения, изменения, прекращения и продления договора.

5.1. Изменение условий договора, его расторжение и прекращение допускаются по соглашению сторон. Вносимые дополнения и изменения рассматриваются сторонами в месячный срок и оформляются дополнительным соглашением.

5.2. Договор может быть расторгнут по взаимному согласию сторон. Одностороннее расторжение договора допускается в случае:

- Если у Заказчика отпадает потребность в услугах Исполнителя, он может направить письменное уведомление о расторжении настоящего договора;
- Систематических нарушений одной из сторон принятых на себя обязательств.

5.3. Сторона, выступающая инициатором расторжения договора, обязана предупредить об этом не менее чем за 5 дней до предполагаемой даты завершения срока действия договора.

6. Срок действия договора.

6.1. Настоящий договор вступает в силу с момента его подписания и действует до момента взаиморасчета.

7. Прочие условия.

7.1. Взаимоотношения сторон, не урегулированные настоящим договором, регламентируются действующим законодательством Российской Федерации.

7.2. Настоящий договор составлен в двух экземплярах, имеющих равную юридическую силу, по одной для каждой стороны.

8. Реквизиты и подписи сторон.

Исполнитель: **ИП Завалин Дмитрий Анатольевич** Адрес: 623300 Свердловская обл, г. Красноуфимск, ул. Октября, 19-58 ИНН: 661900133257 Р/С: 40802810200040000092 в ОАО «УРАЛТРАНСБАНК» г. Екатеринбург к/с: 30101810200000000767 БИК 046551767	**Заказчик: Муниципальное автономное учреждение дополнительного образования «Дворец творчества»** Адрес:623300 г.Красноуфимск ул. Советская, д.17 т.8(34394)5-06-95 ИНН 6619006545 КПП 661901001 Банк: Уральское ГУ Банка России по Свердловской области город Екатеринбург р/с 40701810165771176219 л/с 30906170390 (для субсидий на выполнение муниц. задания) 31906170390 (для субсидий на иные цели) 32906170390 (для деятельности приносящей доход)

ИСПОЛНИТЕЛЬ: ЗАКАЗЧИК:

_____(ИП Завалин Д.А.) _____ (Конышева А.И..)

Пронумеровано, прошито, скреплено печатью

14 листов

(подпись) Ф.И.О.

М.П.